

報 告 書

REPORT

2021 年山东省（威海市荣成市高
落山水厂供水管网延伸工程）
交通能源市政产业园基础设施及民
生社会事业发展专项债券（二期）
项目收益与融资自求平衡

专 项 评 价 报 告

威志会[2021]审字第 0053 号

二〇二一年五月十七日

山东志诚会计师事务所有限公司

山东省 注册会计师 行业报告防伪页

报告标题： 2021年山东省（威海市荣成市高落山水厂供水管网延伸工程）交通能源市政产业园基础设施及民生社会事业发展专项债券（二期）项目收益与融资自求平衡专项评价报告

报告文号： 威志会[2021]审字第0053号

客户名称： 威海市财政局

报告时间： 2021-05-17

签字注册会计师： 张平 （CPA：371000110007）
唐艳霞 （CPA：371000030021）



0106312021051706537145
报告文号：威志会[2021]审字第0053号

事务所名称： 山东志诚会计师事务所有限公司

事务所电话： 0631-7564770

传真： 0631-7564770

通讯地址： 荣成市观海中路16号

电子邮件： sdzckjs7564770@163.com

防伪查询网址：<http://sdcpaepfw.cn> (防伪报备栏目) 查询



报 告 书

R E P O R T

目 录

一、专项评价报告

二、报告附件

1.2021年山东省（威海市荣成市高落山水厂供水管网延伸工程）交通能源市政产业园基础设施及民生社会事业发展专项债券（二期）项目收益与融资自求平衡说明

2.事务所营业执照复印件

3.事务所执业证书复印件

4.签字注册会计师证书复印件

审计单位：山东志诚会计师事务所有限公司

地 址：山东省荣成市观海中路16号



2021 年山东省（威海市荣成市高落山水厂供水管网延伸工程）
交通能源市政产业园基础设施及民生社会事业发展专项债券（二期）
项目收益与融资自求平衡专项评价报告

威志会[2021]审字第 0053 号

我们接受威海市财政局委托，对 2021 年威海市荣成市高落山水厂供水管网延伸工程专项债券（以下简称“本期债券”）项目收益与融资自求平衡情况进行评价并出具专项评价报告。

我们的审核依据是《中国注册会计师其他鉴证业务准则第 3111 号——预测性财务信息的审核》。发行人对该项目收益预测及其所依据的各项假设负责。这些假设已在具体预测说明中披露。

根据我们对支持这些假设的证据的审核，我们没有注意到任何事项使我们认为这些假设没有为预测提供合理基础。而且，我们认为，该项目收益预测是在这些假设的基础上恰当编制的，并按照项目收益及现金流入预测编制基础的规定进行了列报。

由于预期事项通常并非如预期那样发生，并且变动可能重大，实际结果可能与预测性财务信息存在差异。

经专项审核，我们认为，在发行人对项目收益及其所依据的各项假设的前提下，本次评价的威海市荣成市高落山水厂供水管网延伸工程，预期项目收益能够合理保障偿还融资本金和利息，实现项目收益和融资自求平衡。

总体评价结果如下：

一、本期债券应付本息情况

发行人拟发行专项债券 2,000.00 万元，假设债券票面利率 4.20%，期限 15 年，在债券存续期内按每半年付息，自发行之日起十五年债券存续期应还本付息情况如下：

金额单位：人民币万元

年度	期初本金余额	本期新增本金	本期偿还本金	期末本金余额	票面利率	应付利息
2021 年		2,000.00		2,000.00	4.20%	42.00
2022 年	2,000.00			2,000.00	4.20%	84.00
2023 年	2,000.00			2,000.00	4.20%	84.00
2024 年	2,000.00			2,000.00	4.20%	84.00
2025 年	2,000.00			2,000.00	4.20%	84.00



年度	期初本金余额	本期新增本金	本期偿还本金	期末本金余额	票面利率	应付利息
2026年	2,000.00			2,000.00	4.20%	84.00
2027年	2,000.00			2,000.00	4.20%	84.00
2028年	2,000.00			2,000.00	4.20%	84.00
2029年	2,000.00			2,000.00	4.20%	84.00
2030年	2,000.00			2,000.00	4.20%	84.00
2031年	2,000.00			2,000.00	4.20%	84.00
2032年	2,000.00			2,000.00	4.20%	84.00
2033年	2,000.00			2,000.00	4.20%	84.00
2034年	2,000.00			2,000.00	4.20%	84.00
2035年	2,000.00			2,000.00	4.20%	84.00
2036年	2,000.00		2,000.00		4.20%	42.00
合计		2,000.00	2,000.00			1,260.00

二、存量债券应付本息情况

发行人2021年上半年已发行专项债券金额500.00万元，债券票面利率3.77%，期限十五年，在债券存续期每半年支付一次债券利息。具体情况如下：

金额单位：人民币万元

年度	期初本金余额	本期新增本金	本期偿还本金	期末本金余额	票面利率	应付利息
2021年		500.00		500.00	3.77%	9.43
2022年	500.00			500.00	3.77%	18.85
2023年	500.00			500.00	3.77%	18.85
2024年	500.00			500.00	3.77%	18.85
2025年	500.00			500.00	3.77%	18.85
2026年	500.00			500.00	3.77%	18.85
2027年	500.00			500.00	3.77%	18.85
2028年	500.00			500.00	3.77%	18.85
2029年	500.00			500.00	3.77%	18.85
2030年	500.00			500.00	3.77%	18.85
2031年	500.00			500.00	3.77%	18.85
2032年	500.00			500.00	3.77%	18.85
2033年	500.00			500.00	3.77%	18.85
2034年	500.00			500.00	3.77%	18.85
2035年	500.00			500.00	3.77%	18.85
2036年	500.00		500.00		3.77%	9.43
合计		500.00	500.00			282.76



三、项目收益和现金流量覆盖债券还本付息情况

项目收益为销售自来水收入，在全部债券存续期间内共产生可用于偿还本息金额的现金净流入 5,820.93 万元，能够覆盖存量债券本息 782.76 万元和本期债券本息 3,260.00 万元，存量债券和本期债券本息覆盖倍数 1.44 倍，用于还本付息资金的充足性能够得到保障。

金额单位：人民币万元

年度	借贷本息支付			项目收益	
	本金	利息	本息合计		
2021 年		51.43	51.43	5,820.93	
2022 年		102.85	102.85		
2023 年		102.85	102.85		
2024 年		102.85	102.85		
2025 年		102.85	102.85		
2026 年		102.85	102.85		
2027 年		102.85	102.85		
2028 年		102.85	102.85		
2029 年		102.85	102.85		
2030 年		102.85	102.85		
2031 年		102.85	102.85		
2032 年		102.85	102.85		
2033 年		102.85	102.85		
2034 年		102.85	102.85		
2035 年		102.85	102.85		
2036 年	2,500.00	51.43	2,551.43		
合计	2,500.00	1,542.76	4,042.76		
本息覆盖倍数					1.44

基于财政部对地方政府发行项目收益与融资自求平衡的专项债券的要求，并根据我们对当前国内融资环境的研究，认为本期债券项目可以以相较银行贷款利率更优惠的融资成本完成资金筹措，为本项目提供足够的资金支持。同时，项目具有充足、稳定的现金流入，充分满足本期债券还本付息要求。

附件：2021 年山东省（威海市荣成市高落山水厂供水管网延伸工程）交通能源市政产业园基础设施及民生社会事业发展专项债券（二期）项目收益与融资自求平衡说明

(此页无正文)

山东志诚会计师事务所有限公司



中国注册会计师:



中国注册会计师:



中国·威海

二〇二一年五月十七日



2021 年山东省（威海市荣成市高落山水厂供水管网延伸工程）

交通能源市政产业园基础设施及民生社会事业发展专项债券（二期）

项目收益与融资自求平衡专项评价报告

一、项目概况

（一）项目背景

城乡供水一体化打破了城乡居民用水差距，实现供水工程的统一管理、统一调配、统一供给、统一工艺、统一水质、统一核价。

中共中央、国务院《关于抓好“三农”领域重点工作确保如期实现全面小康的意见》（2020 年 1 月 2 日）中提出，统筹布局农村饮水基础设施建设，在人口相对集中的地区推进规模化供水工程建设。有条件的地区将城市管网向农村延伸，推进城乡供水一体化。

山东省水利厅《关于印发〈农村饮水安全两年攻坚行动工作方案〉的通知》（鲁水农字[2018]29 号）提出：“构建安全的水源地保护体系、规模化的供水工程体系、科学长效的运营管理体系、便捷高效的服务保障体系、全方位的政府监管体系等五个体系”。对加快推进城乡水务基础设施建设，建立城乡一体、合理高效的水资源配置和供水安全保障体系指明了新发展方向。

荣成市水资源自成体系，境内既无较大河流，又无外来客水，水资源异常缺乏。为了应对日益紧张供水局面，荣成市委、市政府陆续启动了一系列拦蓄工程、水源工程、调水工程和水库增容工程，全市五座水库已经实现互联互通，可以统筹调配、合理利用宝贵的水资源，最大限度地保证市民生产生活用水需求。

（二）项目建设规模

水厂位于高落山村西（省道 S203 西侧道边），自高落山水厂向上庄镇、虎山镇延伸管网，同时接入虎山镇 21 个村庄和 3 个社区。

本项目主要建设延伸管网工程和清水池两个部分，铺设延伸管网 68.654 千米，配套加压水泵 2 套，水厂内修建 2,000 立方米清水池一座。本项目建设期为 2 年。

（三）项目投资估算

本项目总投资 5,132.78 万元，其中：工程费用 4,065.16 万元，工程建设其他费用 447.72 万元，建设期利息 154.28 万元，备用资金 465.62 万元。



（四）资金筹措

本项目总投资 5,132.78 万元，其中：项目资本金 2,632.78 万元，本次拟发行债券 2,000.00 万元，2021 年上半年已发行 500.00 万元。

（五）项目法人

本项目法人单位为荣成市水利局。

（六）项目审批情况

- 1、荣成市行政审批服务局《关于荣成市水利局高落山水厂供水管网延伸工程可行性研究报告的批复意见》（荣审投[2019]28 号）
- 2、荣成市自然资源局《关于高落山水厂供水管网延伸工程的情况说明》
- 3、《高落山水厂供水管网延伸工程建设项目环境影响登记表》（202137108200000075）

二、财务评价假设

（一）一般假设

- 1、发行人遵照规定进行项目申报，无重大不合规事项。
- 2、国家及地方现行法律法规、监管、财政、经济状况或国家宏观调控政策无重大变化。
- 3、国家现行利率、汇率及通货膨胀水平无重大变化。
- 4、对发行人有影响的法律法规无重大变化。
- 5、无其他人力不可抗拒及不可预见因素对发行人造成的重大不利影响。

（二）特殊假设

- 1、本项目符合区域经济社会发展行业和地区的规划，发行人编制的项目投资概算及工程进度计划客观反映了本项目建设的实际情况。
- 2、未来各项经营收费标准在正常范围内变动，本项目估算的各项经营收费在未来实现时与实际情况基本一致。
- 3、发行人拟定的各项经营收费项目以及可用于偿还债券的净收益等能够顺利进行。

（三）评估依据

- 1、《高落山水厂供水管网延伸工程可行性研究报告》；
- 2、国家发展改革委、建设部发布的《建设项目经济评价方法与参数(第三版)》；
- 3、《中华人民共和国国民经济和社会发展第十三个五年规划纲要》；
- 4、《山东省国民经济和社会发展第十三个五年规划纲要》；





- 5、《山东省新旧动能转换综合试验区建设总体方案》；
- 6、威海市委、人民政府《关于加快新旧动能转换推进经济开发区改革创新开放发展的意见》（威发[2018]15号）；
- 7、《产业结构调整指导目录(2011年本)（2013年修订）》（国家发展改革委2013年第21号令）；
- 8、国家和山东省有关政策、法规和规范；
- 9、建设单位提供的有关基础资料。

三、发行计划

本次拟发行政府专项债券 2,000.00 万元，已发行债券 500.00 万元，期限均为 15 年，在债券存续期每半年支付一次债券利息。

发行年份	发行规模（万元）	发行期限
1、已发行		
2021 年上半年	500.00	15 年期
2、本次拟发行		
2021 年上半年	2,000.00	15 年期
合计	2,500.00	

四、评价内容

（一）项目收益与支出预测评价

1、项目收入预测

本项目投入运营后，主要收入来源为销售自来水收入。预计运营期第一年负荷为 80%，第二年负荷为 90%，以后每年均为 100%。

2017 年 3 月 8 日，荣成市物价局、财政局、水利局联合下发了《关于调整城区居民生活用水计划指标》的通知，该通知规定居民生活计划内用水量由现行每户每月 6 立方米调整为 4 立方米，计划内用水价格不作调整，仍执行每立方米 2.80 元，超计划用水价格由每立方米 5.60 元调整为 8.00 元。

高落山水厂向上庄镇和虎山镇两个镇区延伸管网，同时将沿线 21 个村，3 个社区接入管网，按照地区常住人口估算，服务人口约为 3.5 万人，人均用水量依据《建筑给水排水设计标准》（GB 50015-2019），按照 120 升/人/日计算，使用天数为 365 天，使用系数为 0.9，年供水量为 137.97 万立方米。

（1）额度内自来水



户均人数按照 3.2 人/户计算，总服务人口为 3.5 万人，额度内自来水用水量每户每月 4 立方米，则正常年额度内供水量为 52.5 万/立方米，单价为 2.8 元/立方米，正常年销售收入为 147.00 万元。

(2) 额度外自来水

额度外年供水量为年总供水量减去年额度内供水量，计算为 85.47 万立方米，价格为 8 元/立方米，正常年销售收入为 683.76 万元。

综上，本项目正常年经营收入估算为 830.76 万元。

2、运营成本预测

本项目现金流出主要为外购原辅材料费、燃料动力费、工资福利费、修理费、其他费用、增值税及税金及附加。

(1) 外购原辅材料费

本项目中水取水费用为 1.0 元/立方米以及药剂费用，正常年度原辅材料费估算为 181.77 万元。

(2) 燃料动力费

本项目正常年耗水量 262.80 立方米，耗电量 70.95 万千瓦时，正常年度燃料动力费估算为 43.32 万元。

(3) 工资福利费

本项目正常劳动定员为 6 人，人均年工资及福利按 6.00 万元估算，年工资福利总额为 36.00 万元。

(4) 修理费

因修理费实际发生不平衡，因此采用预提分摊法计入成本费用，按固定资产原值的 0.1% 计提，年修理费为 4.70 万元。

(5) 其他费用

主要包括保洁费和管理费等，该费用估算为 10.80 万元。

(6) 增值税

本项目按照简易计征 3% 的税率，项目正常年增值税为 24.92 万元。

(7) 税金及附加测算

城市维护建设税、教育费附加、地方教育费附加的税率分别为 7%、3%、2%。印花税率为自来水收入的 0.03%。





(8) 运营成本

根据以上估算，项目正常年运营成本为 304.75 万元。

3、财务费用测算

①本次债券利息

本次拟发行专项债券 2,000.00 万元，假设债券票面利率 4.20%，发行期限 15 年，在债券存续期每半年支付一次债券利息，根据债券发行计划及利率计算每年财务费用，财务费用为每年债券利息 84.00 万元。

②存量债券本息

2021 年上半年已发行 2021 年山东省（威海市荣成市高落山水厂供水管网延伸工程）交通能源市政产业园基础设施及民生社会事业发展专项债券（一期）500.00 万元以满足项目投资需求，发行期限 15 年，年利率 3.77%。专项债券按每半年付息一次，到期一次偿还本金。则财务费用为每年债券利息 18.85 万元。

4、项目收益估算

债券存续期间内项目收益见下表：





项目收益估算表

金额单位：人民币万元

序号	项目	建设期		运营期						
		2021年	2022年	2023年	2024年	2025年	2026年	2027年	2028年	
		一	收入合计(含税)			664.61	747.68	830.76	830.76	830.76
1	额度内自来水			117.60	132.30	147.00	147.00	147.00	147.00	147.00
2	额度外自来水			547.01	615.38	683.76	683.76	683.76	683.76	683.76
二	运营成本合计			254.12	279.42	304.75	304.75	304.75	304.75	304.75
1	外购原辅材料费			145.42	163.59	181.77	181.77	181.77	181.77	181.77
2	外购燃料及动力费			34.66	38.99	43.32	43.32	43.32	43.32	43.32
3	工资及福利费			36.00	36.00	36.00	36.00	36.00	36.00	36.00
4	修理费			4.70	4.70	4.70	4.70	4.70	4.70	4.70
5	其他费用			10.80	10.80	10.80	10.80	10.80	10.80	10.80
6	增值税			19.94	22.43	24.92	24.92	24.92	24.92	24.92
7	税金及附加			2.60	2.91	3.24	3.24	3.24	3.24	3.24
三	企业所得税			39.37	53.81	68.25	68.25	68.25	68.25	68.25
四	可用于偿付本息的现金净流入			371.12	414.45	457.76	457.76	457.76	457.76	457.76



(续)

金额单位：人民币万元

序号	项目	运营期										合计	
		2029年	2030年	2031年	2032年	2033年	2034年	2035年	2036年				
一	收入合计(含税)	830.76	830.76	830.76	830.76	830.76	830.76	830.76	830.76	830.76	830.76	830.76	10,550.65
1	额度内自来水	147.00	147.00	147.00	147.00	147.00	147.00	147.00	147.00	147.00	147.00	147.00	1,866.90
2	额度外自来水	683.76	683.76	683.76	683.76	683.76	683.76	683.76	683.76	683.76	683.76	683.76	8,683.75
二	运营成本合计	304.75	304.75	304.75	304.75	304.75	304.75	304.75	304.75	304.75	304.75	304.75	3,885.79
1	外购原辅材料费	181.77	181.77	181.77	181.77	181.77	181.77	181.77	181.77	181.77	181.77	181.77	2,308.48
2	外购燃料及动力费	43.32	43.32	43.32	43.32	43.32	43.32	43.32	43.32	43.32	43.32	43.32	550.17
3	工资及福利费	36.00	36.00	36.00	36.00	36.00	36.00	36.00	36.00	36.00	36.00	36.00	468.00
4	修理费	4.70	4.70	4.70	4.70	4.70	4.70	4.70	4.70	4.70	4.70	4.70	61.10
5	其他费用	10.80	10.80	10.80	10.80	10.80	10.80	10.80	10.80	10.80	10.80	10.80	140.40
6	增值税	24.92	24.92	24.92	24.92	24.92	24.92	24.92	24.92	24.92	24.92	24.92	316.49
7	税金及附加	3.24	3.24	3.24	3.24	3.24	3.24	3.24	3.24	3.24	3.24	3.24	41.15
三	企业所得税	68.25	68.25	68.25	68.25	68.25	68.25	68.25	68.25	68.25	68.25	68.25	843.93
四	可用于偿付本息的现金净流入	457.76	457.76	457.76	457.76	457.76	457.76	457.76	457.76	457.76	457.76	457.76	5,820.93



（二）项目收益与融资自求平衡性评价

按照项目产生的所有经营活动、投资活动、筹资活动三种资金活动对资金流入流出进行编制。项目现金流量表中的年度累计净现金流量大于零，即表明年度不存在资金缺口，资金能保障建设和还本付息需求。由于 2036 年需要偿还债券本金 2,500.00 万元导致当年净现金流量为负数，但项目运营期累计现金流为正数。

该项目预计 2021 年 5 月开工，预测时将 2021 年作为建设期第一年，建设期 2 年。根据项目经营活动、投资活动、筹资活动资金流动进行预算项目现金流量情况如下表：



项目现金流量表

金额单位：人民币万元

项目	建设期		运营期						
	2021年	2022年	2023年	2024年	2025年	2026年	2027年	2028年	
一、经营活动产生的现金流量									
1、经营活动收到的现金			371.12	414.45	457.76	457.76	457.76	457.76	457.76
2、经营活动支付的现金			664.61	747.68	830.76	830.76	830.76	830.76	830.76
二、投资活动产生的现金流量									
1、投资活动收到的现金	-3,379.57	-1,287.59							
2、投资活动支付的现金	3,379.57	1,287.59							
三、筹资活动产生的现金流量									
1、项目资本金	931.00	1,636.58	-37.65	-102.85	-102.85	-102.85	-102.85	-102.85	-102.85
2、本期债券筹资	2,000.00		65.20						
3、存量债券筹资	500.00								
4、支付本期债券利息	42.00	84.00	84.00	84.00	84.00	84.00	84.00	84.00	84.00
5、偿还本期债券本金									
6、支付存量债券利息	9.43	18.85	18.85	18.85	18.85	18.85	18.85	18.85	18.85
7、偿还存量债券本金									
合计	0.00	246.14	333.47	311.60	354.91	354.91	354.91	354.91	354.91



(续)

金额单位：人民币万元

项目	运营期										合计
	2029年	2030年	2031年	2032年	2033年	2034年	2035年	2036年			
一、经营活动产生的现金流量	457.76	457.76	457.76	457.76	457.76	457.76	457.76	457.76	457.76	457.76	5,820.93
1、经营活动收到的现金	830.76	830.76	830.76	830.76	830.76	830.76	830.76	830.76	830.76	830.76	10,550.65
2、经营活动支付的现金	373.00	373.00	373.00	373.00	373.00	373.00	373.00	373.00	373.00	373.00	4,729.72
二、投资活动产生的现金流量											-4,667.16
1、投资活动收到的现金											
2、投资活动支付的现金											4,667.16
三、筹资活动产生的现金流量	-102.85	-102.85	-102.85	-102.85	-102.85	-102.85	-102.85	-102.85	-102.85	-102.85	1,090.02
1、项目资本金											2,632.78
2、本期债券筹资											2,000.00
3、存量债券筹资											500.00
4、支付本期债券利息	84.00	84.00	84.00	84.00	84.00	84.00	84.00	84.00	84.00	84.00	1,260.00
5、偿还本期债券本金											2,000.00
6、支付存量债券利息	18.85	18.85	18.85	18.85	18.85	18.85	18.85	18.85	18.85	18.85	282.76
7、偿还存量债券本金											500.00
合计	354.91	354.91	354.91	354.91	354.91	354.91	354.91	354.91	354.91	354.91	2,243.79



综上，在全部债券存续期间内共产生可用于偿还本息金额的现金净流入 5,820.93 万元，能够覆盖存量债券本息 782.76 万元及本期债券本息 3,260.00 万元，本期债券及存量债券本息覆盖倍数 1.44 倍，用于还本付息资金的充足性能够得到保障。

五、总体评价结论

基于财政部对地方政府发行项目收益与融资自求平衡的专项债券的要求，并根据我们对项目收益的预测、投资支出预测、成本预测等进行分析评价，认为该项目全部债券存续期间内，一方面通过债券发行能满足项目投资运营融资需要；另一方面项目收益也能保障债券正常的还本付息需要，整体实现项目收益和融资的自求平衡。

综上，我们认为威海市荣成市高落山水厂供水管网延伸工程可以采取发行项目收益与融资自求平衡专项债券的方式完成资金筹措。

六、使用限制

本评价报告出具的意见，是对威海市荣成市高落山水厂供水管网延伸工程预测数据进行的合理性、有效性评价，并非对预测数据承担保证责任。

本评价报告仅供发行人本次发行本期债券之目的使用，不得用作其他任何目的。

本评价报告只能由评价报告载明的评价报告使用者使用。评价报告的使用权归委托方所有，因使用不当所造成的相关风险与本评价机构及执业注册会计师无关。

山东志诚会计师事务所有限公司

二〇二一年五月十七日





营业执照

(副本) 1-1

统一社会信用代码
913710821668648885

扫描二维码
“国家企业信用信息公示系统”
了解更多登记、备案、许可、监管信息

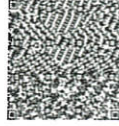

名称	山东志诚会计师事务所有限公司
类型	有限责任公司(自然人投资或控股)
法定代表人	侯建厂
经营范围	会计查账咨询培训、验证资本、资产评估、工程预决算审计(依法须经批准的项目,经相关部门批准后方可开展经营活动)。
注册资本	壹佰零捌万元整
成立日期	1999年12月14日
营业期限	1999年12月14日至
住所	荣成市成山大道东段78号



登记机关

2020年 0月 16日

国家企业信用信息公示系统网址: <http://www.gsxt.gov.cn>

市场主体应当于每年1月1日至6月30日通过国家企业信用信息公示系统报送公示年度报告

国家市场监督管理总局监制

证书序号: 0011625

说明

- 1、《会计师事务所执业证书》是证明持有人经财政部门依法审批，准予执行注册会计师法定业务的凭证。
- 2、《会计师事务所执业证书》记载事项发生变动的，应当向财政部门申请换发。
- 3、《会计师事务所执业证书》不得伪造、涂改、出租、出借、转让。
- 4、会计师事务所终止或执业许可注销的，应当向财政部门交回《会计师事务所执业证书》。

发证机关: 山东省财政厅
2020年03月31日

中华人民共和国财政部制



会计师事务所 执业证书

名称: 山东志诚会计师事务所有限公司

首席合伙人:

主任会计师:

经营场所:



侯建厂

荣成市成山大道78号

组织形式: 有限责任

执业证书编号: 37100003

批准执业文号: 鲁财会协字[1999]101号

批准执业日期: 1999-11-16

注册会计师工作单位变更事项登记
Registration of the Change of Working Unit by a CPA

同意调出
Agree the holder to be transferred from

转出协会盖章
Stamp of the transfer-out Institute of CPAs
2011年6月13日
月/日

同意调入
Agree the holder to be transferred to

转入协会盖章
Stamp of the transfer-in Institute of CPAs
2011年6月13日
月/日

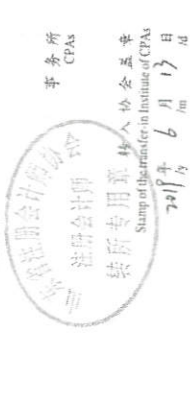
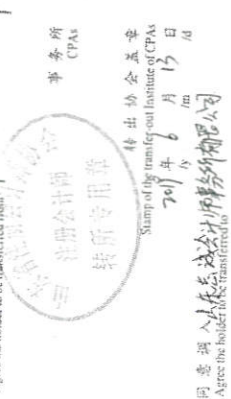

同意调出
Agree the holder to be transferred from

转出协会盖章
Stamp of the transfer-out Institute of CPAs
年/月/日
月/日

同意调入
Agree the holder to be transferred to

转入协会盖章
Stamp of the transfer-in Institute of CPAs
年/月/日
月/日

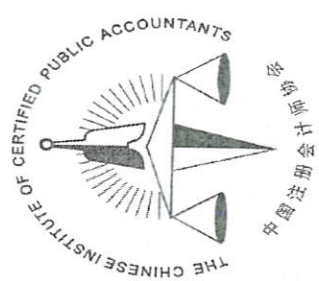
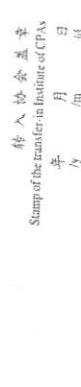
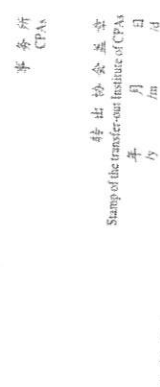

姓名: 张平
Sex: 男
出生日期: 1979-09-08
工作单位: 中天运会计师事务所(特殊普通合伙)威海分所
Working unit: 379012197909086743
身份证号码: 379012197909086743
Identity card No.



证书编号: 371000110007
No. of Certificate

批准注册协会: 山东省注册会计师协会
Authorized Institute of CPAs: 山东省注册会计师协会
发证日期: 2001年03月17日
Date of Issuance

2016031705A

年/月/日

33



姓名	唐迪露
Full name	唐迪露
性别	女
Sex	女
出生日期	1988-01-04
Date of Birth	1988-01-04
工作单位	山东志诚会计师事务所有限公司
Working unit	山东志诚会计师事务所有限公司
身份证号码	371082198801041108
Identity card No.	371082198801041108



证书编号:
No. of Certificate

371000030021

批准注册协会:
Authorized Institute of CPAs

山东省注册会计师协会

发证日期:
Date of Issuance

2018年 11月 15日
/y /m /d

